Klangkarawane-Infos - Wagenverantwortliche, Fahrer*innen & Crew

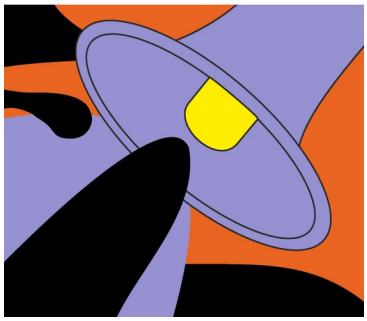

Samstag, 8.Juli

Route: MDR Salzgrafenplatz - Hallmarkt - Markt - Große Ulrichstraße - Geiststraße - Bernburger Str. - Mühlweg – Ziegelwiese

Wagenreihung: Scheißverein-Falle-Bronson-Chaise/Querbass = Redewagen-Lila Drache/Unterdruck-Endlos-Digiti/Unerhört-Rockpool/DoSe-(ASB)

Hauptkoordination: Nadia (015203202197)

Ordner*innenkoordination: Phil (017622651615), Lara (01799372637), Rico (0179 5458145), Sandy (01789829545)

Telegramgruppe (für schnelle Infos): https://t.me/+wuOpKg89eHAyYTAy

Ort	Zeitplan	Was passiert
MDR Salzgrafenplatz	14-16 Uhr	Einweisung Awarenessteam
	14.45 Uhr	Ordner*inneneinweisung
	16-16.15 Uhr	Eröffnung + Redebeitrag
Marktplatz	16.30-17.10 Uhr	3 Redebeiträge
Peißnitzstraße/ Ziegelwiese	18.45 Uhr	Redebeitrag → Beendigung Demo → Wagen werden von Ord. zu Wiese geführt (dabei bitte keine Musik spielen!)
Ziegelwiese	19-22 Uhr	Beginn Party
	22 Uhr	Ende der Veranstaltung
	22-23 Uhr	Abbau, Müllbeseitigung
Charles Bronson	0-6 Uhr	Aftershow (öffentlich)

Sicherheitshinweise:

- 2m Abstand hinter, seitlich zum Wagen!
- Vor dem Wagen 5-10m
- 1 Fahrer + 1 Beifahrer für bessere Sicht
- Besonders vorsichtig an engen Stellen und auf Markt, weil Leute ev. überall verteilt
- Positionen der Ordner*innen siehe Bild
- Gäste dürfen nur rechts an Wagen vorbei
- Notfallsignal: NOTFALL KARAWANE HALT!
- Bitte verzichtet auf Alkohol/Drogen während der Veranstaltung

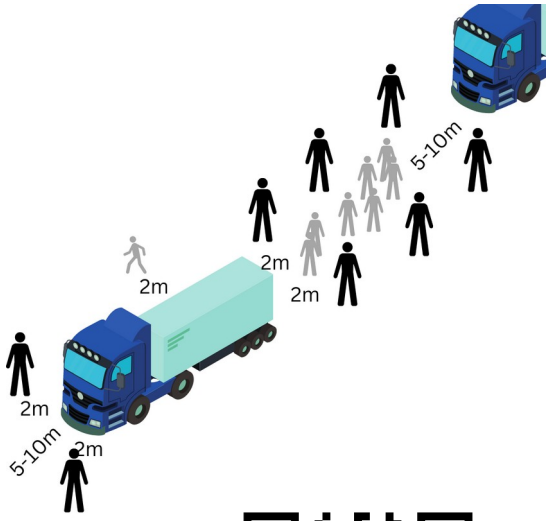

Hier gibt's alle Infos nochmal digital ->

Markt:

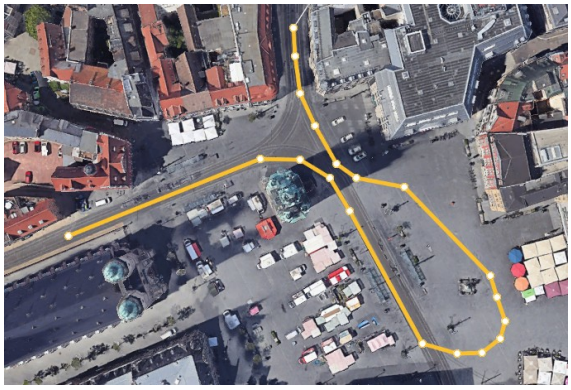

Ziegelwiese:

- bitte beseitigt selbst den Müll auf eurem Wiesenabschnitt während/nach Veranstaltung (wir haben Müllsäcke)

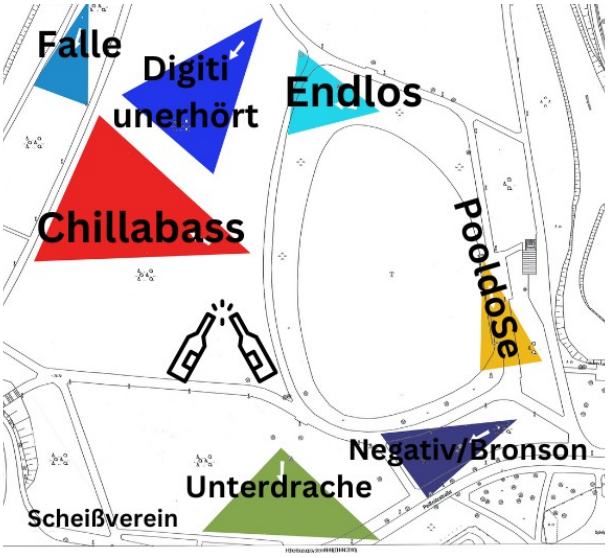

Gemeinsam für eine starke Veranstaltungsszene in Halle!